"Le tri, c'est bien
mais pas pour tout !"

Alice, 5 ans

Trisomique...
Et alors ?

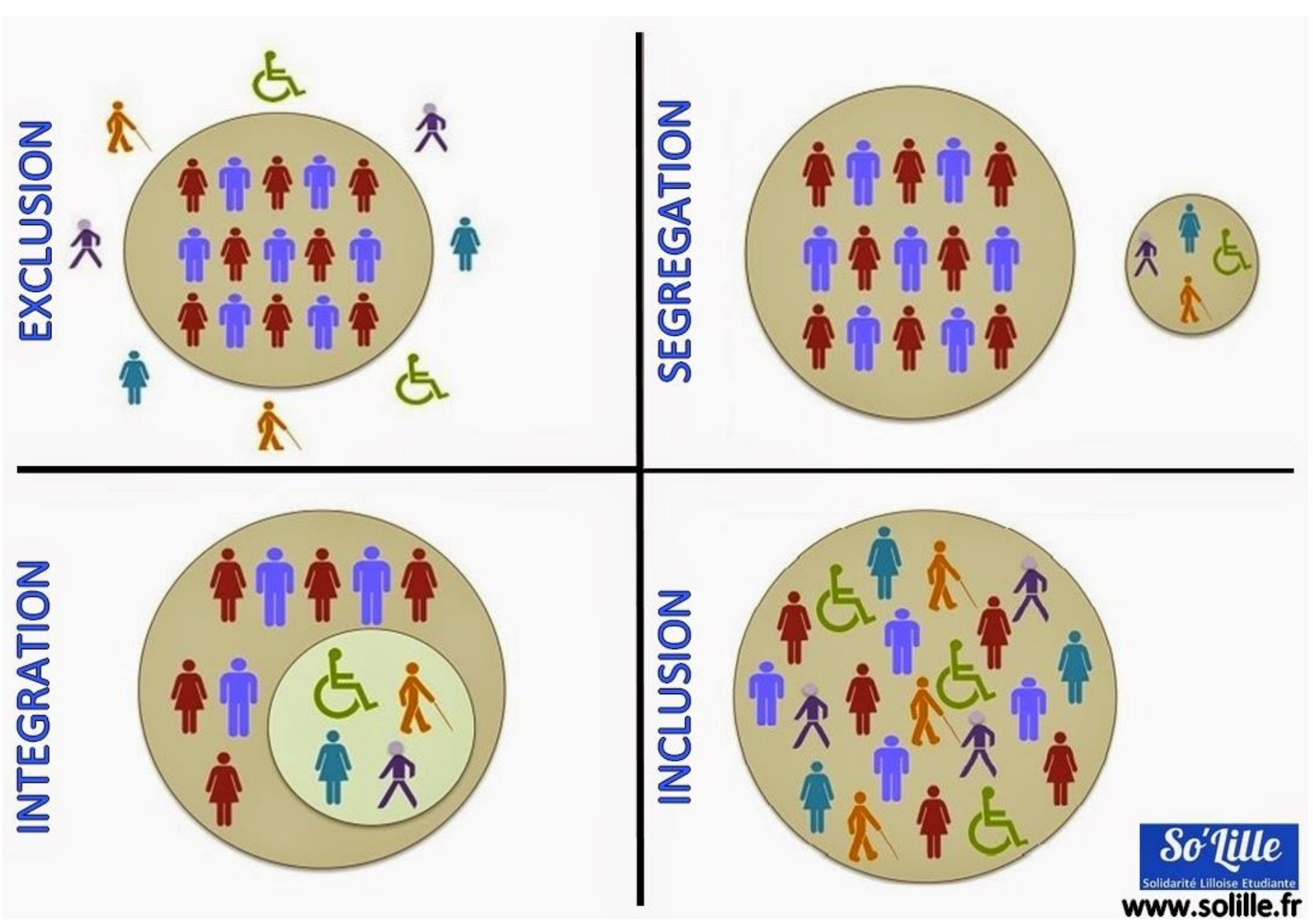
EXCLUSION
SEGREGATION
INTEGRATION
INCLUSION
So'Lille
Solidarité Lilloise Etudiante
www.solille.fr

# INTÉGRATION ou **INCLUSION** ?

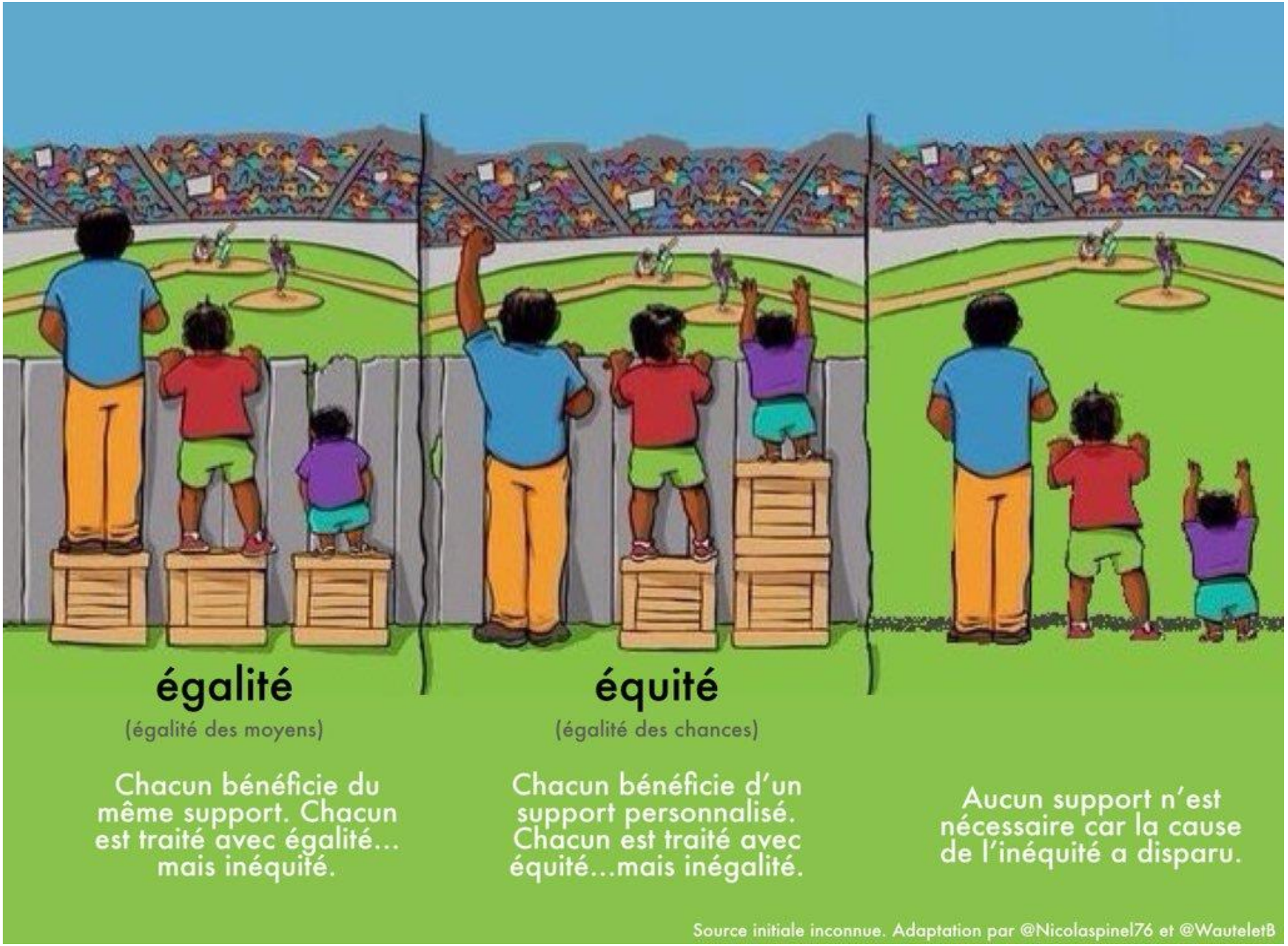
égalité
(égalité des moyens)
Chacun bénéficie du même support. Chacun est traité avec égalité… mais inéquité.
équité
(égalité des chances)
Chacun bénéficie d'un support personnalisé. Chacun est traité avec équité…mais inégalité.
Aucun support n'est nécessaire car la cause de l'inéquité a disparu.
Source initiale inconnue. Adaptation par @Nicolaspinel76 et @WauteletB

Les filles peuvent-elles aimer les **voitures ?**

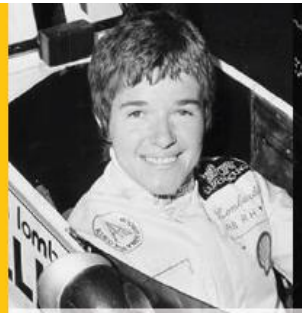

Lella Lombardi, pilote de formule 1

Michèle Mouton, pilote de rallye

Anne de Rochechouart, passionnée

Jutta Kleinschmidt, pilote de rallye

Ndeye Coumba Mboup, fondatrice d'un garage

Agneta Dahlgren designer automobile

Les filles peuvent-elles aimer le **foot ?**

Essia Aouini, entraîneure

Bibiana Steinhaus, arbitre

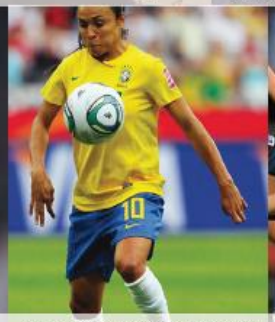

Marta Vieira da Silva, footballeuse

Joueuses de l'équipe de France de foot

Sun Wen, footballeuse

Les filles peuvent-elles avoir des **poils ?**

Yasmin Gasimova, étudiante

Frida Khalo, artiste

Poils d'aisselle teints

Lola Kirke, actrice

Hamaam Kaur, activiste

Madonna, chanteuse

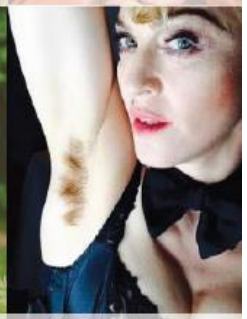

Les filles peuvent-elles avoir les **cheveux rasés ?**

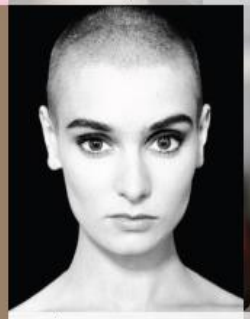

Sinéad O'Connor, chanteuse

Noémie Lenoir, mannequin

Dee Dee Bridgewater, chanteuse

Kristen Stewart, actrice

Marine Nicola, chanteuse

Nathalie Portman, actrice

Les filles peuvent-elles aimer les **maths ?**

$$V=\frac{4}{3}\pi r^3$$

Emmy Noether, mathématicienne

Hypathie d'Alexandrie, mathématicienne/philosophe

Sabrina Pasterski, physicienne

Melba Roy Mouton, mathématicienne

Maryam Mirzakhani, mathématicienne

Yvonne Choquet-Bruhat, mathématicienne/physique

Les filles peuvent-elles aimer le **sciences ?**

Hildegarde von Bingen, scientifique

Françoise Barré-Sinoussi, chercheuse en virologie

Chien-Shiung Wu, physicienne

Roger Aliner Young zoologue/biologiste

Katia Krafft, volcanologue

Annie Jump Cannon, astronome

Les filles peuvent-elles aimer les **ordinateurs ?**

Ada Lovelace, pionnière de l'informatique

Karen Spärck Jones, chercheuse en informatique

Grace Hopper, informaticienne

Audrey Tang, hackeuse/ministre

Margaret Hamilton, informaticienne/mathématicienne

Marissa Mayer, informaticienne/chef d'entreprise

Les filles peuvent-elles aimer les **jeux vidéos ?**

Zoe Quinn, développeuse de JV

Mar Lard, développeuse de JV

Kayane, joueuse professionnelle

Maria Kalash, journaliste JV

Tiffany Herrera, youtubeuse

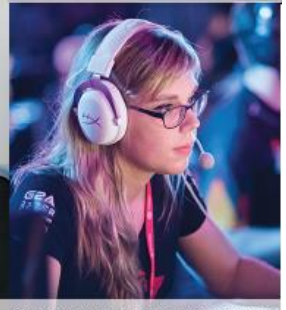
Stephanie Harvey, joueuse professionnelle

Les garçons peuvent-ils **se maquiller** ?

Rahotep, prince égyptien

Kiss, groupe de rock

Emmanuel Macron, président

Homme wodaabe

Billie Joe Armstrong, chanteur

Ichikawa Ebizō, acteur de kabuki

Les garçons peuvent-ils mettre du **vernis** ?

Dave Navarro, guitariste

Brad Pitt, acteur

Zach Efron, acteur/chanteur

Seal, chanteur

Bill Kaulitz, chanteur

Les garçons peuvent-ils porter des **bijoux** ?

Mehmet III, sultan

Pharrel Williams, chanteur

Jay Z, rappeur

François Ier, roi de France

David Beckham, footballeur

Lenny Kravitz, chanteur

Les garçons peuvent-ils porter des **robes** ?

Louis XIV, roi de France

Homme en boubou

Hommes en dishdasha

Taizong, empereur chinois

Djibril Cissé, footballeur

Noah Green, enfant de stars

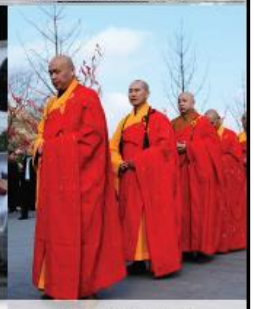

Prêtres bouddhistes